

Upute za podešavanje programa Outlook za pristup novom e-mail sustavu

Upute za Outlook 2019

U lijevom gornjem uglu odaberite File.

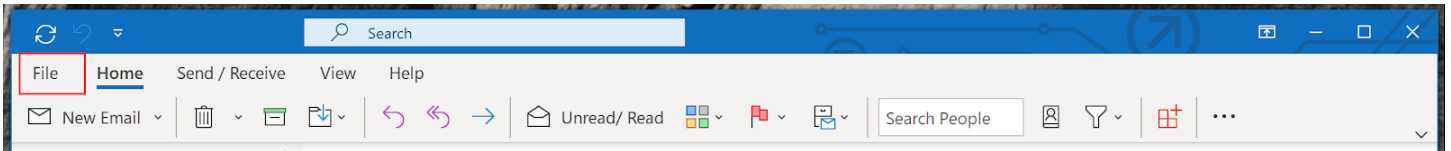

Zatim odaberite "+Add Account"

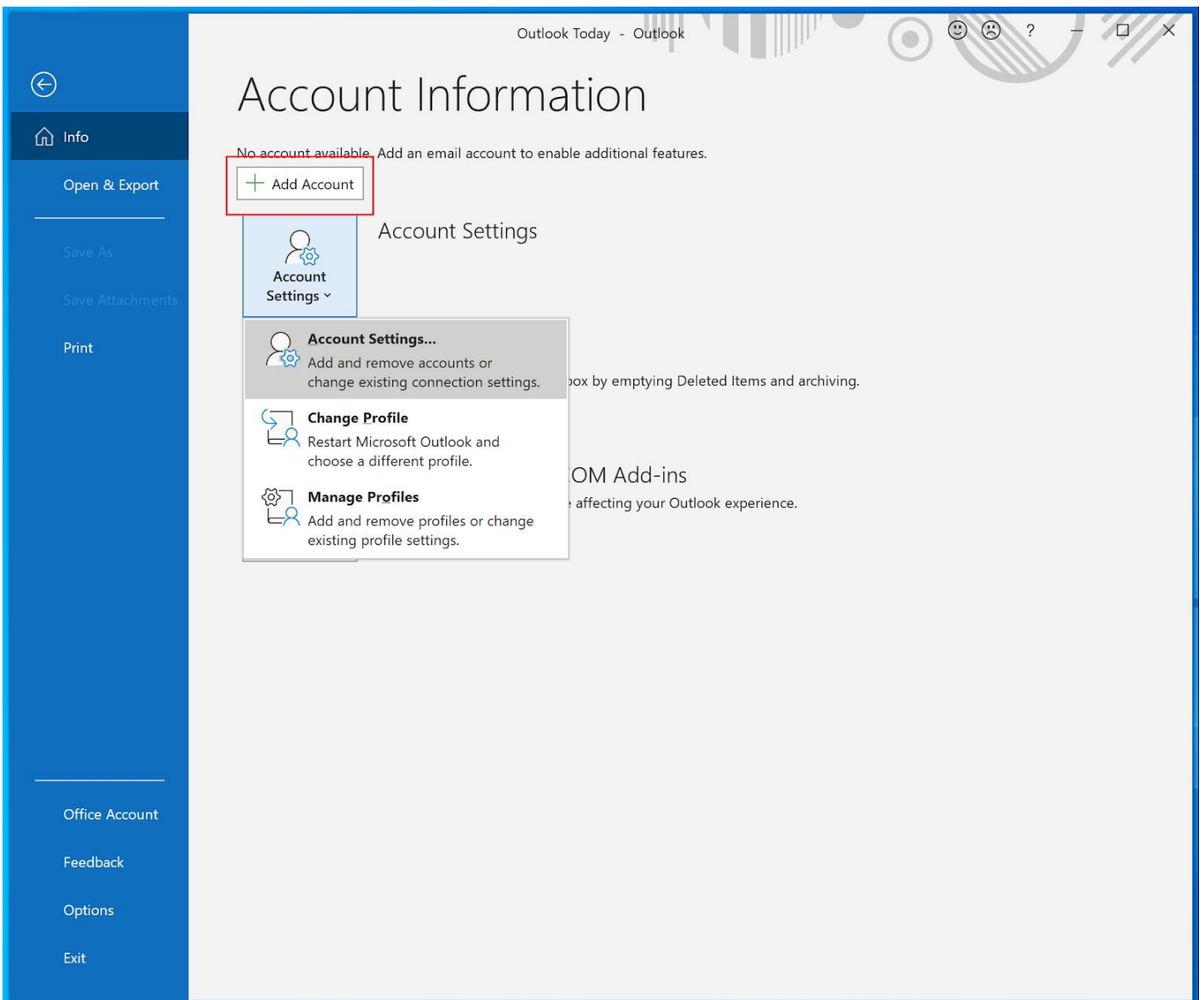

Upišite svoju mail adresu na PMF-MO i odaberite Connect



Email address

Advanced options ▼

1

Connect

2

Upišite svoju AAI@EduHr korisničku oznaku i zaporku te kliknite na Prijava.



Autentikacijska i autorizacijska infrastruktura znanosti i visokog obrazovanja u Republici Hrvatskoj

KORISNIČKA OZNAKA



kkomugo.math@pmf.hr

ZAPORKA



.....|



PRIJAVA

[Pomoć](#)

Srce v3.0

Odznačite opciju "Allow my organization to manage my device" i odaberite "No, sign to this app only"



Stay signed in to all your apps

Windows will remember your account and automatically sign you in to your apps and websites on this device. You may need to let your organization manage some settings on your device.

Allow my organization to manage my device

No, sign in to this app only

OK

Iduće će se pojaviti poruka da je account uspješno dodan i klikom na "Done" gotovi smo s konfiguracijom. Ukoliko ostavite opciju "Set up Outlook Mobile on my phone, too" otvorit će Vam se stranica koja će Vas voditi kroz proces konfiguracije na mobilnom uređaju.



Outlook

Account successfully added



Microsoft 365

krunoslav.komugovic@math.hr

Add another email address

Email address

Next

Advanced options ▼



Set up Outlook Mobile on my phone, too

Done

Upute za Outlook 2016

U lijevom gornjem uglu odaberite File.

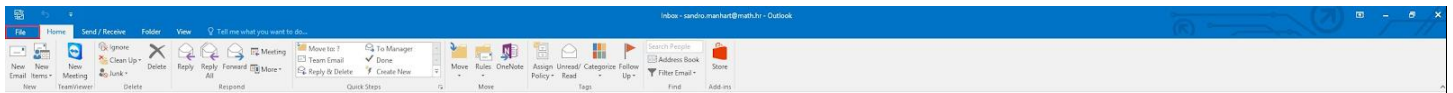

Zatim odaberite "+Add Account"

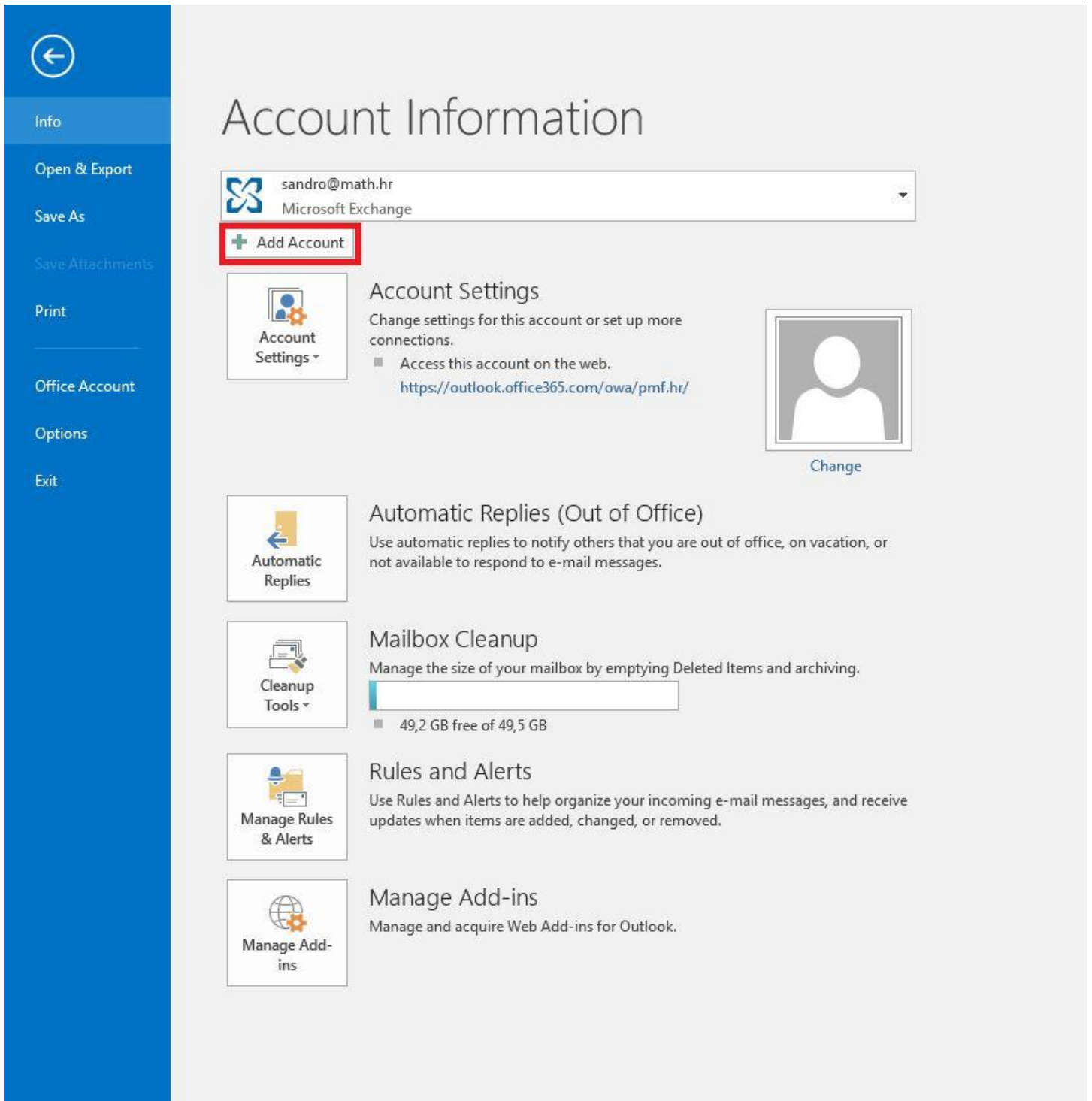

Upišite svoje ime i prezime te mail adresu, a zatim kliknite na Next.

Add Account ✕

Auto Account Setup
Outlook can automatically configure many email accounts.

E-mail Account

Your Name:
Example: Ellen Adams

E-mail Address:
Example: ellen@contoso.com

Password:

Retype Password:
Type the password your Internet service provider has given you.

Manual setup or additional server types

Preusmjeriti će Vas se na stranice od Microsofta gdje upisujete svoj AAI@EduHr korisnički identitet.

Microsoft

Prijava

sandro.math@pmf.hr

[Nemate račun? Stvorite ga!](#)

[Ne možete pristupiti računu?](#)

[Mogućnosti prijave](#)

[Natrag](#) [Dalje](#)

[Uvjeti upotrebe](#) [Privatnost i kolačići](#) ...

Nakon preusmjeravanja na stranice Srca upišite ponovno AAI@EduHr korisničko ime i pripadajuću lozinku te odaberite "Prijavi"

×



Autentikacijska i autorizacijska infrastruktura znanosti i
visokog obrazovanja u Republici Hrvatskoj

KORISNIČKA OZNAKA

 sandro.math@pmf.hr

ZAPORKA

PRIJAVA

[Pomoć](#)

Nakon uspješne prijave preostaje nam kliknuti na Finish, restartati Outlook i spremni smo za korištenje mail računa.

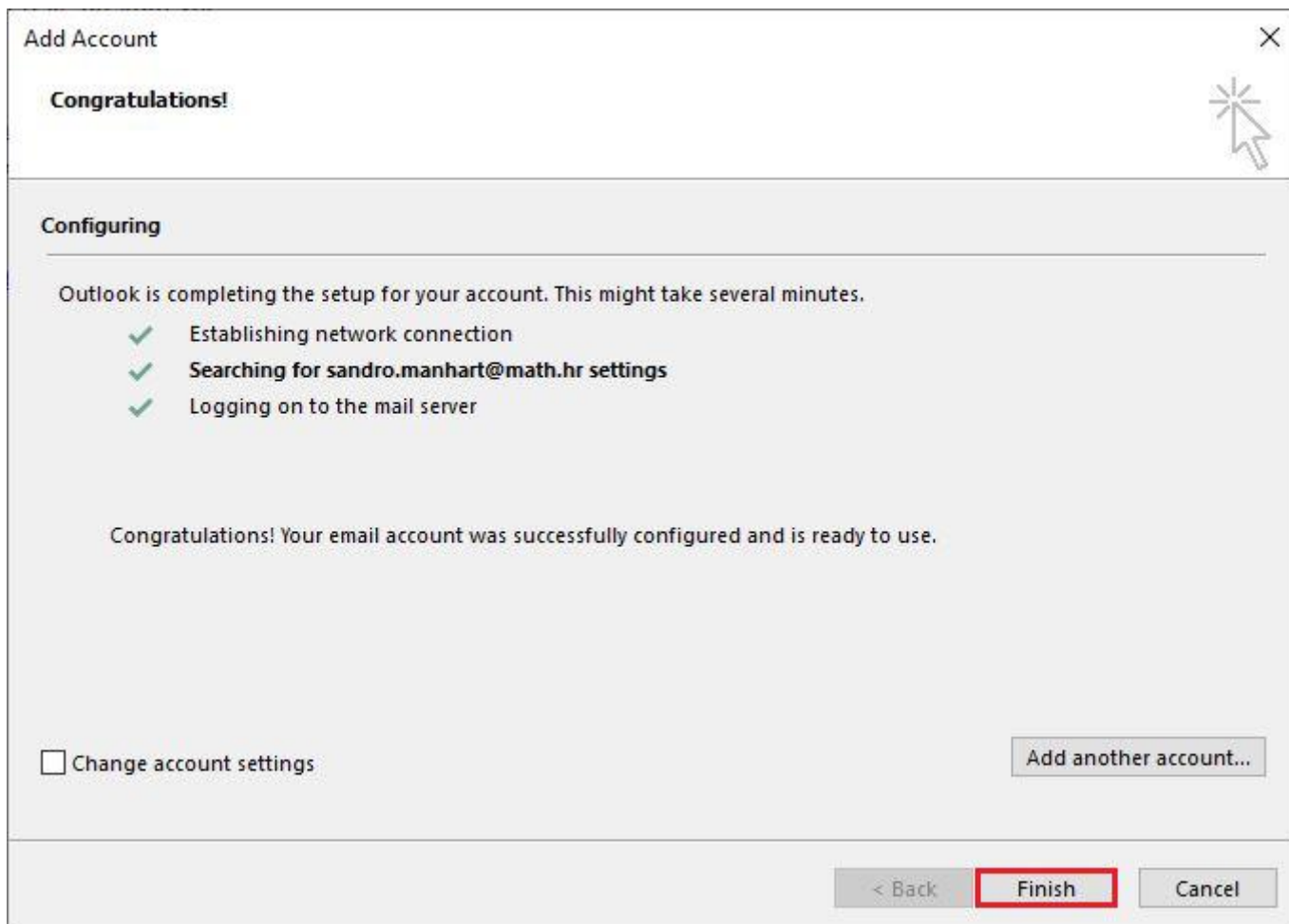

Outlook 365

Ako ste već aktivirali office 365 Outlook će vam ponuditi prijavu na vaš e-mail putem aai@edu logina i u narednom koraku otvorit će se prozor sa obavijesti da je već dodan vaš e-mail i klikom na Done, pojavit će se vaš e-mail

